広島市医師会運営

安芸市民病院だより

理念
私たちは 患者様の立場にたって、
信頼され 満足される、
地域に密着した医療を提供します。

「アケボノソウ」
畑賀 結の会　岡田 繁宏さん
撮影地：水谷峡

新任あいさつ

内科医師
楢﨑　　唯

この4月より安芸市民病院へ赴任しました楢﨑唯と申します。平成26年度に広島大学を卒業し、これまでは主に呼吸器内科領域を中心に診療を行っておりました。早いもので赴任して7ヶ月が経過し、ようやく病院に慣れてきました。

当院は決して規模の大きな病院ではないため、専門領域だけでなくいわゆる一般内科として診療を行っています。特に高齢の方では複数の疾患を抱えているケースが多く、また主訴が不明瞭なことも多いため、基本に立ち返った問診・診察の大切さを日々実感しています。これまで勤務していた病院では経験できない、地域に根付いた診療を行うことができ、非常に充実した毎日を過ごしております。

赴任して感じることは、高齢者への診療サポートが非常に盛んに行われていることです。当院には熱心で優秀なスタッフが多く、自宅や施設へ帰れるように一丸となって取り組んでいます。スタッフ各々の視点から、患者さんの家族背景を踏まえて介入点を考えることができるため、濃厚なサポートが可能です。退院後も訪問診療などが積極的に行われており、私自身も積極的に参加していければと考えている所存です。

今後も地域の患者さん・ご家族に寄り添った、より良い医療が提供できるよう努力致します。優秀な上司の先生方やスタッフの方々にご指導を賜りながら、日々研鑽を積んでまいりたいと思いますので、どうぞよろしくお願い致します。

チーム医療に取り組んでいます。

外科・手術室チーム

当院で行っている手術を紹介します。

全身麻酔	胃・大腸がん、各種がん、腸閉塞、胆石症など
腰椎麻酔	下肢静脈瘤、ヘルニア（脱腸）虫垂炎、痔核など
局所麻酔	静脈注入用ポートの留置や抜去、粉瘤切除、脂肪腫など

下肢静脈瘤に対しては、8月より当院院長が開発した機械を使用したレーザーの手術を行っています。

手術室の看護師は外来看護師が担当しています。外科・手術室チームが中心となり手術についています。手術室と外来を兼務しておりますので、手術前から手術後の外来通院まで対応させていただきます。

認定看護師の紹介

がん化学療法看護認定看護師

がん化学療法看護認定看護師
金本　美帆

昨年度7か月間の研修を終え、この度がん化学療法看護認定看護師という資格を取得いたしました。化学療法、いわゆる抗がん剤による治療を行っている患者さんおよびご家族の看護に関して、学びを得てきました。

現在日本人の2人に1人は生涯のうちにがんになると言われています。身近な病気の一つになってきている“がん”ですが、まだまだ怖い病気というイメージが強いと思います。化学療法の分野は日々新薬が開発されたり、薬の適応疾患の幅が広がったりと、進化の著しい分野です。学んできたことを存分に発揮して、患者さん・ご家族が安全に安心して、そして自分らしく治療を行っていけるようにお手伝いをしていきたいと思っています。

下肢静脈瘤の新治療法

当院の末田院長は広島大学在籍時に国産初の下肢静脈瘤レーザー焼灼装置を(株)ユニタック社(尾道)と開発し実用化しました。

当院は国産レーザー焼灼装置を用いて下肢静脈瘤焼灼治療を行っています。

下肢静脈瘤はごくありふれた病気です。日本では970万人あまりの下肢静脈瘤患者がいると言われています。

長い立ち仕事や何度も妊娠すると下肢静脈の弁不全が起こり血液が逆流して下肢静脈瘤になります。大伏在静脈や小伏在静脈の弁不全で起こる伏在型と側枝静脈に起こる側枝型、表在静脈が腫れる網目状、蜘蛛の巣状静脈瘤があります。

■見た目でわかる、下肢静脈瘤

軽症例

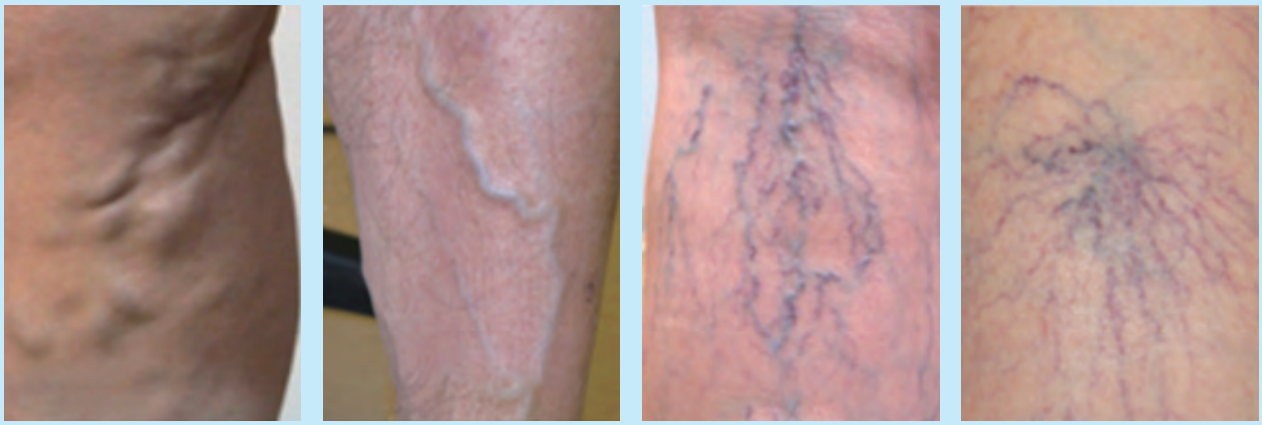

伏在型　側枝型　網目状　くもの巣状

見た目が隆々とした伏在型静脈瘤は下肢がだるくなります。軽傷だと弾力ストッキングの着用で下肢のだるさは止めれますが進行すると治療が必要です

下肢静脈瘤の治療法と適応

❶ストリッピング手術(大伏在型静脈瘤)
❷レーザー焼灼術(大伏在型静脈瘤)
❸高位結紮術(側枝型静脈瘤)
❹硬化療法(網目状、くもの巣状静脈瘤)

血管内治療

高周波治療

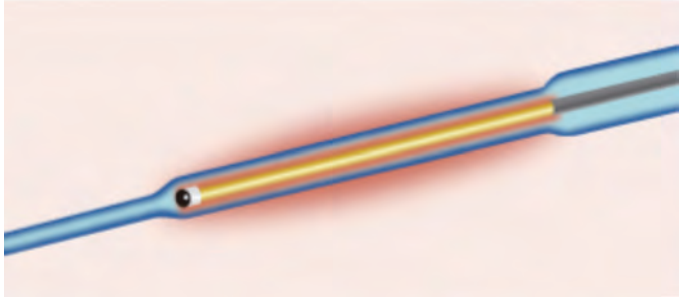

レーザー治療

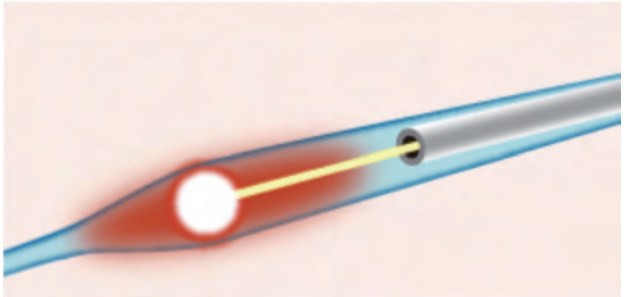

	高周波（ラジオ波）	レーザー
保険適用	○	○
術後の痛み	少ない	少ない
皮下出血	少ない	少ない

伏在静脈を高周波やレーザーで焼いて閉塞させる治療が2019年8月から保険適応されました。国産レーザー治療装置：治療装置はフットスイッチ（7秒間の焼灼で自動停止）、レーザー治療器本体、自動牽引器（7秒間に1cmずつ自動牽引、助手が不要になる）、1リングレーザーファイバーからなる。

問い合わせ先：外来（082）827-0121

新部署（地域包括ケアシステム推進部）の紹介

在宅医療の基盤整備を専門的に管理する事を目的として、約1年の準備期間を経て2019年4月「地域包括ケアシステム推進部」が新設されました。

地域包括ケアシステム推進部（以下地域包括推進部とする）の構成は地域連携室と総合ケアサポート室に分かれています。医療ソーシャルワーカー3名、看護師4名、事務員1名（計8名）の配置でそれぞれが専門性とチームワークを発揮しています。

地域連携室は、連携窓口として地域医療・福祉・保健機関との連携、紹介患者及び逆紹介患者への迅速・適切な対応や社会復帰を含む、医療遂行のための環境を提供することが主な業務です。

総合ケアサポート室は地域と病院をつなぐコーディネーターとして在宅支援、地域活動推進、認定看護師の自律的活動の支援を行っています。

地域包括推進部が新設されたことで退院直後の訪問看護や通院困難な患者さんへの訪問診療、看-看連携の強化につながっています。地域包括推進部スタッフの人員だけでは在宅支援は困難ですが、医師をはじめ、病院スタッフ全体の協力により出来ています。これは安芸市民病院の強みだと痛感しています。

この活動が地域包括ケアシステムにおける地域完結型病院＝安芸市民病院として、まずは広島市東部地区におけるモデル病院になることを目標に頑張っていこうと思っています。

インフルエンザ予防接種（15歳以上）の案内

■対 象 者：15歳以上（高校生以上）の方
■予　　約：不要（随時受け付けております）
■接種回数：1回（令和2年1月31日までに接種してください）
■受付時間：8：30～16：30（診療日のみ）※水・日・祝日は不可です。
■料　　金：15歳以上～64歳まで…3,600円
　　65歳以上（広島市在住）…1,600円
■小児（生後6か月～中学3年生）の予防接種は終了しました。
2回目を受けていない人については、
12月14日（土）に実施します。
◎料金：3,100円、◎受付時間8：30～10：15
◎接種時間：8：45～10：30 要予約）

お問い合わせ先：827−0121

専門外来のご案内

specialty outpatient clinic

	曜日・時間		担当医
外来化学療法	毎週	月曜日～土曜日（水曜日を除く）	藤本三喜夫 井原　大輔 香河　和義
緩和ケア外来	毎週	月曜日～土曜日（水曜日を除く）	松浦　将浩
喘息外来	毎週	月曜日 8:30~12:00	香河　和義
小児専門外来	毎週	月曜日 14:00~17:00	坂野　堯
禁煙外来	毎週	火曜日 11:00~12:00	井原　大輔
糖尿病外来	毎週	火・金曜日 8:30~12:00	小武家和博 沖　健司
下肢静脈瘤・不整脈外来	第1	木曜日 13:00~17:00	髙崎　泰一
	第2・4	土曜日 8:30~12:00	髙橋　信也
整形外科外来	毎週	木曜日 14:00~17:30	作田　智彦
ピロリ外来	毎週	月曜日 13:00~14:00	鬼武　敏子 吉川　一紀
睡眠時無呼吸外来	第2・4	土曜日 8:30~12:00	香河　和義
スギ花粉症外来	毎週	土曜日 8:30~12:00	香河　和義
看護相談外来	第1・3	火・木曜日 13:00~16:00	専門看護師 認定看護師

※専門外来は予約制になります。地域連携室にご連絡下さい。

外来診療担当医表

the outpatient department medical treatment medical attendant

令和元年12月1日～

			月曜日	火曜日	水曜日	木曜日	金曜日	土曜日
内科	午前	初診	井原　大輔	香河　和義	休診日 土井　俊樹（広大腎臓内科）	鬼武　敏子	井原　大輔	檜﨑　唯
		再診	鬼武　敏子	吉川　一紀		檜﨑　唯	吉川　一紀	井原　大輔
		再診	香河　和義	井原　大輔		香河　和義	檜﨑　唯	香河　和義
		初再診		小武家和博			沖　健司	
	午後	初再診	檜﨑　唯	檜﨑　唯		井原　大輔	香河　和義	谷口　陽亮
			鬼武　敏子					吉川　一紀
外科（循環器科）	午前	初再診	藤本三喜夫	末田泰二郎		倉岡　憲正	藤本三喜夫	倉岡　憲正
								三好　信和（第1・第3）
								髙橋　信也（第2・第4）
	午後		倉岡　憲正	藤本三喜夫		倉岡　憲正	倉岡　憲正	倉岡　憲正
						髙崎　泰一（第1のみ）		三好　信和（第1のみ）
						作田　智彦		
リハビリテーション科	午前のみ	初再診	末田泰二郎	藤本三喜夫		藤本三喜夫	倉岡　憲正	倉岡　憲正
小児科	午前	初再診	伊藤　典子	伊藤　典子		伊藤　典子	伊藤　典子	藤井　肇
	午後		伊藤　典子	藤井　肇		藤井　肇	藤井　肇	
			坂野　堯					
人工透析			山中　啓司	山中　啓司		山中　啓司	山中　啓司	山中　啓司
化学療法室			香河　和義	井原　大輔		香河　和義	藤本三喜夫	藤本三喜夫
緩和ケア	予約制	初再診	松浦　将浩	松浦　将浩		松浦　将浩	松浦　将浩	松浦　将浩
気管支鏡検査				檜﨑／井原			香河／井原	
上部内視鏡検査	午前		吉川　一紀	鬼武　敏子		吉川　一紀	鬼武　敏子	鬼武　敏子
下部内視鏡検査	午後		吉川（鬼武）	鬼武（吉川）		吉川（鬼武）	鬼武（吉川）	鬼武（吉川）
検査室責任者			吉川　一紀			吉川　一紀		

※土曜日は平常通りの診療をおこないます。　※土曜・日曜・祝日の18:00～23:00は急患の受付をおこないます。　※月曜日、金曜日の午後からは、手術の予定となっております。　※急患には随時対応いたします。尚、紹介状等のFAXは地域連携室（827-0548）に送信ください、　※小児科の月曜日午後は予約制の予防接種となります。（毎月第2・第4金曜日の13:00より予約制のBCG接種）　※検査や入院につきましては地域連携室にお気軽にご連絡ください。（受付時間：8:30～17:30 水・日曜・休日を除く）　検査…上部および下部消化管の内視鏡検査・気管支炎検査は予約制です。胃透視・注腸検査・腹部エコー・心エコー・CTなどは適宜施行します。

復旧工事に伴う通行止め及び迂回路について

令和元年10月下旬より令和2年2月下旬頃まで、畑賀地区災害復旧工事が行われています。工事に伴い影橋付近が全面通行止めとなっています。工事期間中は右図の迂回路を利用して頂くようお願いいたします。（府中町からの甲越峠は通行できます）

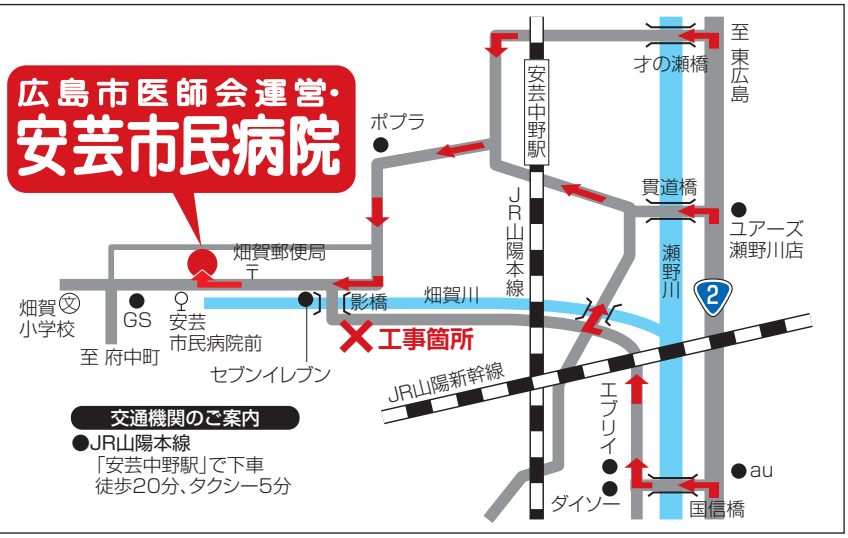

広島市医師会運営・

安芸市民病院

〒736-0088 広島市安芸区畑賀二丁目14番1号
TEL(082)827-0121(代表)
FAX(082)827-0561
URL:http://www.hosp.city.hiroshima.med.or.jp/

■診療科目
内　　科　リハビリテーション科
外　　科　小児科
呼吸器科　緩和ケア
循環器科　人工透析

■受付時間
午前8時30分～午前11時30分
午後1時00分～午後　4時30分

■診療時間
午前8時30分～午前12時00分
午後1時00分～午後　5時00分

年末年始の診療案内

外来診療日	時間帯	診療科
令和元年12月29日(日)	安芸地区当番医 (8:30~17:30)	内科・外科・小児科
	準夜帯診療 (18:00~23:00)	外科
令和元年12月30日(月)	休診日 (急患はこの限りではありません)	透析は行います
令和元年12月31日(火)	在宅当番医 (8:30~17:30)	内科・外科・小児科・透析
令和2年1月1日(水)	在宅当番医 (8:30~17:30)	内科・外科・透析
	準夜帯診療 (18:00~23:00)	外科
令和2年1月2日(木)	在宅当番医 (8:30~17:30)	内科・外科・透析
令和2年1月3日(金)	在宅当番医 (8:30~17:30)	内科・外科・透析

※急患には随時対応しております。電話連絡の上、お越しください。